



**ΕΒΔΟΜΑΔΙΑΙΑ  
ΕΦΗΜΕΡΙΔΑ**

**ΠΕΜΠΤΗ  
24 Ιανουαρίου  
2008**

**ΑΡ. ΦΥΛΛΟΥ  
404**

**ΤΙΜΗ 1,00 ΕΥΡΩ**

**Κωδ. 1445**

...για να έχεις άποψη

# αργολική ΠΥΞΗ



## Κοινωνία

**Τι τρέχει  
στο Σαλάντι;**



**«Οι στόχοι που έχουμε θέσει δεν μπορούν  
να εκπληρωθούν μέσα σε ένα χρόνο»**

συνέντευξη του Δημάρχου Μπαργιάν, Νάντια Μπαρδούτσινη

**Ανάστατο το ΠΑΣΟΚ από τις καταγγελίες του Τάσου Λάμπρου**

# Παρολίτωση

# ΕΙΔΗΡΟΣΕΙΣ

## Τι τρέχει με το Σαλάντι;

### Σοβαρότατη καταγγελία πολίτη για παράνομη διάνοιξη δρόμου

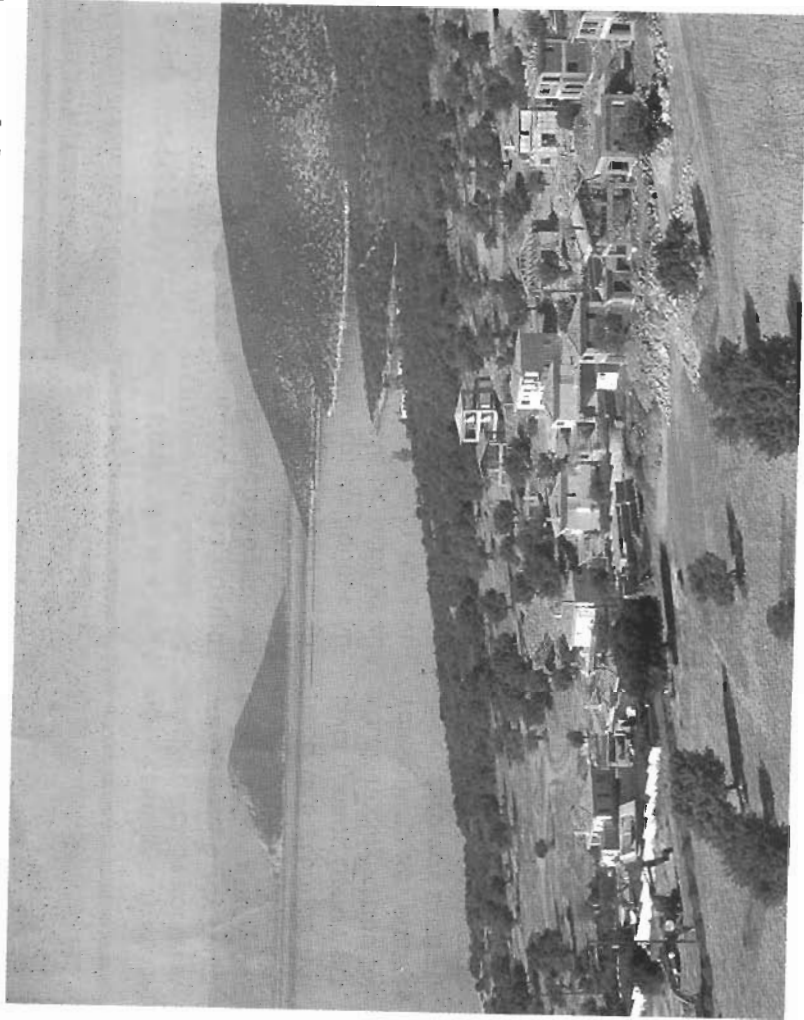

Σε μια ιδιαίτερα σοβαρή καταγγελία προχώρησε ο κος Γιώργος Μπροδήμας που υποστηρίζει ότι γίνονται παράνομες διανοίξεις δρόμων και περιμένει τις απαντήσεις

των αρμοδίων υπηρεσιών. Συγκεκριμένα στην επιστολή του αναφέρει τα εξής:

Καταγγέλλω ότι χθες, ημέρα Δευτέρα και από το με-

σημέρι και μέχρι την Δύση του Ηλίου, έγιναν εργασίες διάνοιξης και στρωσίματος δρόμου στην περιοχή Σαλάντι του δ.δ. Διδύμων του Δήμου Κρανιδίου. Οι εργασίες

αυτές συνεχίστηκαν και καθόλη τη διάρκεια της νύχτας.

Από την πλευρά μου (αλλά και από άλλους όπως πληροφόρηθα) έγιναν αρκετές καταγγελίες στο ΑΤ Κρανιδίου. Δεν γνωρίζω τις ενέργειες του Α.Τ. Κρανιδίου αλλά το μόνο αποτέλεσμα ήταν η προσωρινή διακοπή των εργασιών.

Ο χώρος στον οποίο επιχείρηθη να ανοιχτεί ο νέος δρόμος βρίσκεται εντός σχεδίου, είναι χαρακτηρισμένος για έργα κοινής ωφελείας (εγκαταστάσεις πλαζ) σύμφωνα με το ΦΕΚ 35Δ/70 και από απόψεως ιδιοκτησίας ανήκει στο Ελληνικό Δημόσιο. Ο επιχειρούμενος να διανοιχθεί δρόμος δεν προβλέπεται από το συγκεκριμένο ρυμοτομικό σχέδιο της περιοχής.

Αντίθετα με την κατασκευή του καταστρέφονται η θάμια παραλία του Αγιοκάρτερι και καταστρέφεται το Δημόσιο κτίμα των 45 στρεμμάτων.

Γιατί η δημιουργία ενός τέ-

τοιου δρόμου τόσο κοντά στην ακτογραμμή περιορίζει τον χώρο αναψυχής και δημιουργεί κινδύνους για τους λουόμενους. Αποτελεί δε ξεπερασμένη πολεοδομική αντίληψη της δεκαετίας του 1960 και απαγορεύεται από τις σύγχρονες πολεοδομικές αντιλήψεις.

Η Πολεοδομία Ναυπλίου προς την οποία απευθύνεται η καταγγελία αυτή παρακαλώ να μου γνωρίζει αν έχει προηγηθεί η σχετική τροποποίηση του ρ.σ. Κρανιδίου (ΦΕΚ 35Δ) και βάσει ποιάς έγκρισης γίνονται οι εργασίες αυτές στην εντός σχεδίου περιοχή.

Η Αρχαιολογική υπηρεσία στην οποία επίσης κοινοποιείται η παρούσα παρακαλείται να ελέγξει την διέλευση του ανωτέρω δρόμου από την αρχαιολογικά προστατευόμενη περιοχή Λαμπριανά του δ.δ. Φούρνων.

Πάτρα 22/1/2008

Με την προσήκουσα τιμή